

ΕΠΙΦΑΝΕΙΑ ΟΙΚΟΠΕΔΟΥ (Α-Β-Γ-Δ-Ε-Α) = 8836,52 m²

ΜΕΓΙΣΤΗ ΕΠΙΤΡΕΠΟΜΕΝΗ ΔΟΜΗΣΗ ΓΙΑ ΑΝΩ ΤΩΝ 8 ΣΤΡΕΜΜΑΤΩΝ : **280,00 m²**

ΜΕΓΙΣΤΗ ΕΠΙΤΡΕΠΟΜΕΝΗ ΚΑΛΥΨΗ: **60% x 3725,00 = 2235 m²**

ΜΕΓΙΣΤΟ ΕΠΙΤΡΕΠΟΜΕΝΟ ΥΨΟΣ: **4,5μ**

ΠΡΑΓΜΑΤΟΠΟΙΟΥΜΕΝΑ ΜΕΓΕΘΗ:

ΔΟΜΗΣΗ (ΜΕ ΤΗΝ ΛΙΘΙΝΗ ΤΟΙΧΟΠΟΙΙΑ):

ΚΑΤΟΙΚΙΑ : **308,44 m²**

ΔΟΜΗΣΗ (ΧΩΡΗΣ ΤΗΝ ΛΙΘΙΝΗ ΤΟΙΧΟΠΟΙΙΑ):

ΚΑΤΟΙΚΙΑ : **277,13 m² < 280,00 m²**

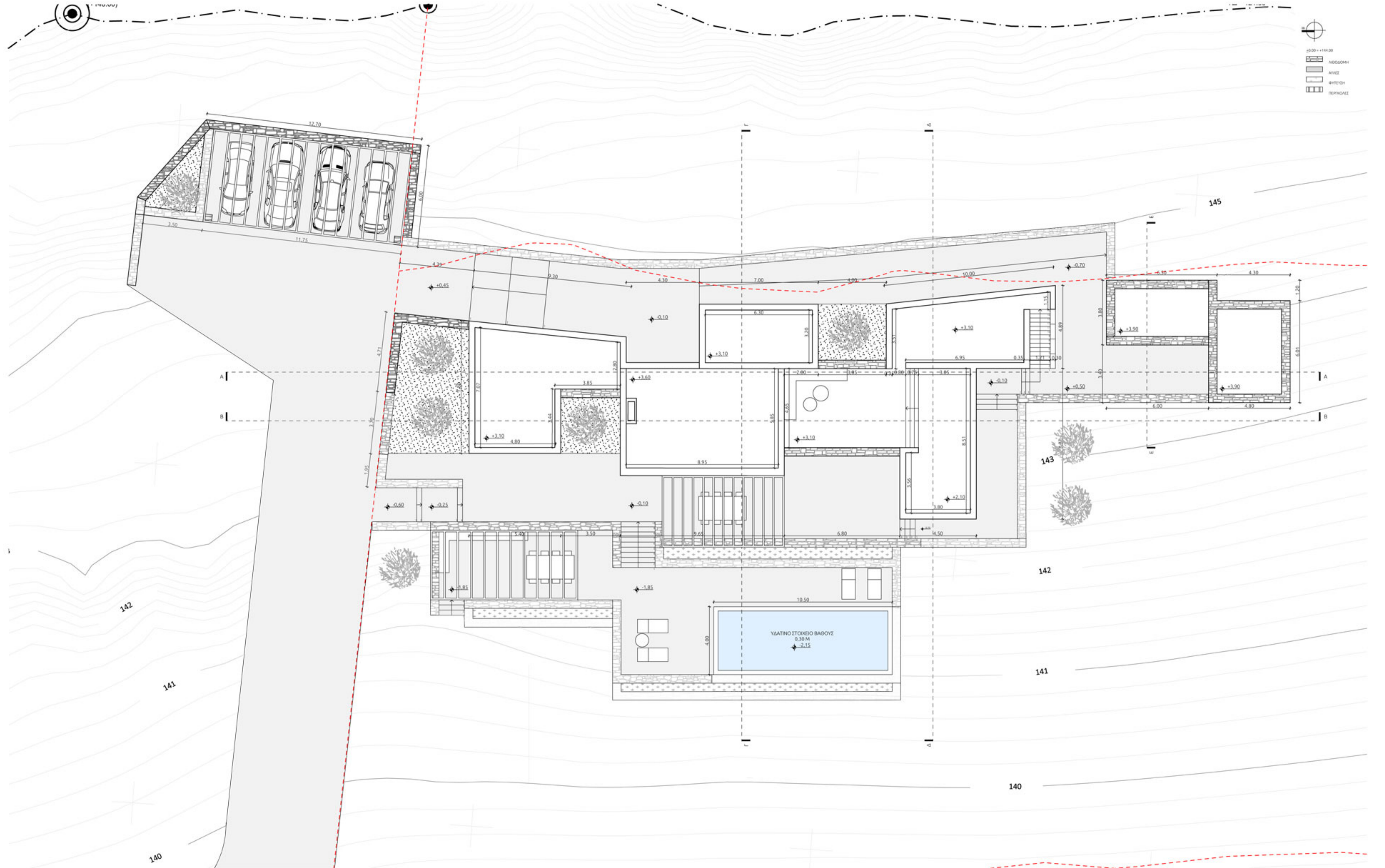
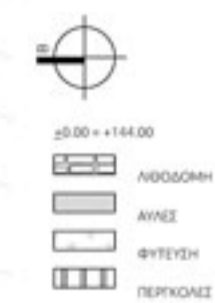

142

141

140

143

142

140

145

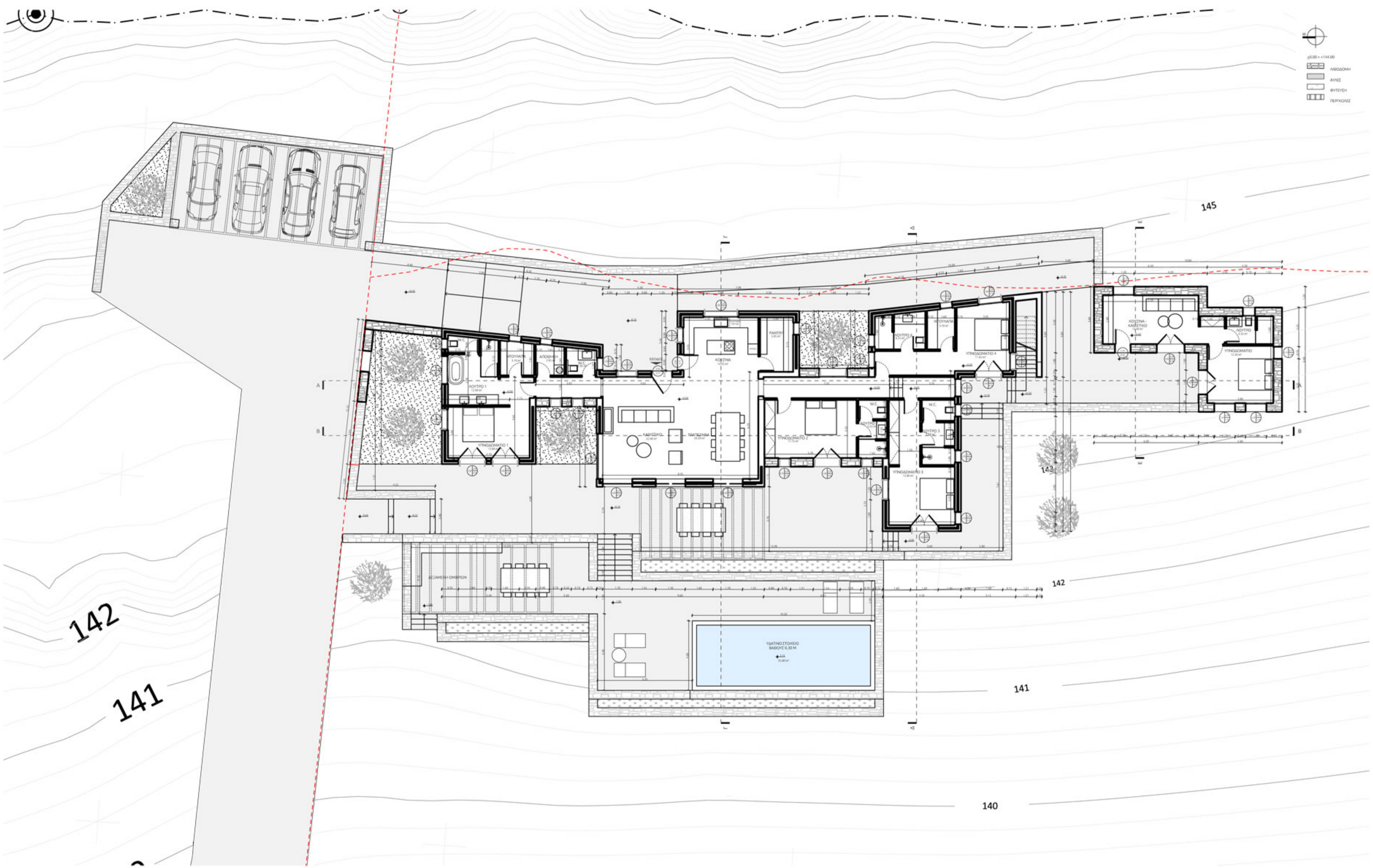

2500 = 1:14.00

- ΕΞΩΤΕΡΙΚΗ
- ΕΝΔΟΤΕΡΙΚΗ
- ΠΑΡΕΤΗ
- ΘΥΡΑ
- ΣΤΑΙΡ

142

141

145

142

142

141

140

